

CONVEGNO

I molti territori della Repubblica fascista Amministrazione e società nella RSI

27-28 settembre 2017 Dipartimento di Economia e Management
Università di Ferrara via Voltapaletto 11 – Ferrara - Aula Magna

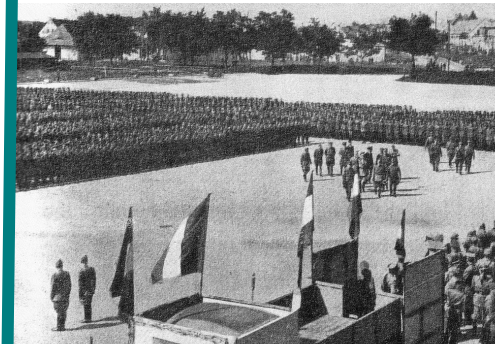

Mercoledì 27 Settembre ore 14.30 – 19.00

Saluti rappresentanti istituzioni

Intervento di apertura **ROBERTO PARISINI**
Istituto di Storia Contemporanea, Ferrara

I SESSIONE

Tra centro e periferie. Uomini e poteri

Presiede **LUIGI GANAPINI**
Fondazione Istituto per la Storia dell'Età Contemporanea,
Sesto San Giovanni, Milano

Mussolini al lavoro. Le udienze del Duce
AMEDEO OSTI GUERRAZZI
Istituto Storico Germanico, Roma

*Sotto lo sguardo tedesco.
Amministrazione e amministratori della Rsi
in Emilia Romagna e in Toscana*
ROBERTA MIRA
Università di Bologna

*"Si spara sui fascisti e non sui prefetti".
Tra ricerca del consenso e guerra contro la comunità:
la silenziosa lotta tra lo stato e il partito a Torino*
NICOLA ADDUCI
Istituto Piemontese per la
Storia della Resistenza e della Società Contemporanea, Torino

*Fare giustizia al tempo di guerra.
L'attività ordinaria del tribunale di Ferrara (1940-1945)*
ANDREA BARAVELLI
Università di Ferrara



Segreteria

NICCOLÓ GOVONI - cell. 340 6766858
FRANCESCO VOLTA - cell. 345 7627521
e mail - istitutostoria.ferrara@gmail.com

Giovedì 28 Settembre ore 9.30 – 13.00

II SESSIONE

Lavoro e risorse. Apparati e interessi

Presiede **LUCA BALDISSARA**
Università di Pisa

Il sindacato dei lavoratori dell'agricoltura nel Ferrarese
ROBERTO PARISINI
Istituto di Storia Contemporanea, Ferrara

*"20.000 contadini per la Germania". Il piano del
Commissariato Marchiandi per la provincia di Modena*
TONI ROVATTI
Università di Bologna
Istituto Nazionale Ferruccio Parri, Milano

*"L'unica possibilità per la nostra Patria": Rsi e fascismo
repubblicano a Lucca*
MATTEO BENNATI
Scuola Normale Superiore, Pisa

Pausa pranzo

Ore 14.30 – 18.00

III SESSIONE

Governo dell'emergenza. Le dialettiche del Partito

Presiede **DIANELLA GAGLIANI**
Università di Bologna

*Fragilità del governo, violenza della precarietà: la Rsi in
Toscana. Assistenza e mobilitazione bellica attraverso
la stampa repubblicana*
MATTEO MAZZONI
Istituto Storico Toscano della Resistenza e dell'Età
Contemporanea, Firenze

*La Rsi di fronte a sfollati, profughi, evacuati: una partita
importante per il consenso*
ELENA CORTESI
Università di Bologna

*Arresti, razzie antiebraiche e coinvolgimento della
società in Toscana. Profili di persecutori*
MARTA BAIARDI
Istituto Storico Toscano della Resistenza e dell'Età
Contemporanea, Firenze

Comitato scientifico

ROBERTO PARISINI, ROBERTA MIRA, TONI ROVATTI